

# Infobrochure



## Seizoen '23-'24



# Inhoudsopgave

## Inhoud

Inleiding .....	3
1. Onthaal .....	4
Inschrijving .....	4
Reglement.....	4
Informatie .....	4
GDPR.....	4
PSD: Pro Soccer Data .....	4
Kleding .....	5
Voetbal en school.....	5
Tegemoetkoming voor sport van de mutualiteit .....	5
Vrijwilligers .....	5
Voetbalstages .....	5
EHBO.....	6
Inkom tijdens wedstrijden .....	6
Ideeënbus .....	6
2. Missie en visie .....	7
Missie .....	7
Visie.....	7
3. Wie doet wat?.....	<b>Error! Bookmark not defined.</b>
4. Wie is wie?.....	8
Hoofd- en Jeugdbestuur .....	8
Sportief team .....	9
API: Aanspreekpunt Integriteit.....	10
Spelersraad .....	10
Gekwetst? .....	10
Kinesist.....	11
Revalidatietrainer .....	11
5. Wie contacteer je wanneer .....	12
6. Overzicht KFC Epegem terreinen .....	13
7. Certificaten .....	14
Footpass .....	14
Panathlonverklaring.....	14



# Inleiding



Welkom bij KFC Eppegem!

Of je nu nieuw bent binnen onze club of er al enkele seizoenen rondloopt op of rond onze velden, wij vinden het fijn dat je gekozen hebt voor onze club. Het is voor ons belangrijk dat je er goed voelt en goede informatie kan je al flink bij op weg helpen.

Om onze jeugdwerking vlot te laten verlopen vinden wij het belangrijk dat iedereen weet waar hij of zij aan toe is. Wie is wie? Waar kunnen we iemand bereiken of wat moeten we doen in een bepaalde situatie? Wat wordt er van mij verwacht?

Deze brochure geeft jullie inzicht in de werking van KFC Eppegem en bevat allerlei belangrijke info om je weg te vinden binnen onze club.

KFC Eppegem wenst je een sportief seizoen!



Alle documenten kan je terugvinden op onze website: [www.kfceppegem.be](http://www.kfceppegem.be)



# 1. Onthaal

## Inschrijving

Bij de inschrijving in onze club gaat één van onze coördinatoren je vragen om een aantal gegevens door te geven. Dit kan gaan van een kopie van je identiteitsbewijs, adresgegevens, GSM, email enz. De club gaat je aanmelden bij de voetbalbond en jij of je ouders gaan een mail ontvangen die ondertekend dient te worden om je aansluiting officieel te maken. Door je lid te maken van onze club, ga je ook akkoord met de visie, de missie en het reglement.

## Reglement

Omdat we bij KFC Eppegem een grote familie zijn met meer dan 450 jeugdspelers, gelden er rechten en plichten. Deze afspraken zijn gebundeld in een reglement ([zie website/link](#)).

Goede afspraken maken goede vrienden. Daarom wordt bij inschrijving goedkeuring door jou en jouw ouders gevraagd.

## Informatie

In het begin van het seizoen worden spelers en ouders uitgenodigd op een infovergadering waar KFC Eppegem wordt voorgesteld, de werking, wie is wie, ...

## GDPR

Omdat wij jouw privacy en deze van de medewerkers binnen KFC Eppegem willen respecteren, vragen wij je om deze brochure niet op de openbare weg te gooien en de gegevens van medewerkers niet te verspreiden.

Aangezien foto's meer zeggen over het spelplezier, onze opleiding, ... dan enkel woorden, vragen wij jou om akkoord te gaan met de verspreiding van groepsfoto's waar jij opstaat op website, social media, ...

Door het reglement te ondertekenen, geven jij en /of je ouders ook de toestemming om groepsfoto's van jou te mogen publiceren.

## PSD: Pro Soccer Data

Binnen onze club gebeurt de communicatie via PSD. In PSD kan je alle informatie vinden i.v.m. trainingen (uur, plaats), wedstrijden (uren, selectie spelers, ...), contactinfo, ... Verder wordt dit systeem gebruikt om jouw aan- of afwezigheid door te geven voor iedere training en wedstrijd. Alle emails worden verzonden vanuit PSD: eefstijnen, hulp gevraagd, activiteiten, ...

Bij jouw inschrijving ontvangen jij en je ouders een login voor PSD.

Een handleiding kan je terugvinden op de website.

Het PSD-systeem wordt beheerd door Mario Donné. Met vragen over PSD kan je altijd bij hem of de afgevaardigde van jouw ploeg terecht.

## **Kleding**

In het inschrijvingsgeld zit een kledingpakket, een bal en een drinkbus. Een training ontvang je enkel bij het eerste seizoen dat je inschrijft. Daarna kan je korting krijgen op je lidgeld als je geen training meer wenst. Op pasdagen kan je eventueel nog extra kledij, regenjas, ... aanschaffen.

Via PSD word je verwittigd wanneer deze pasdagen doorgaan, wanneer het kledingpakket zal geleverd worden, ....

Vergeet niet om al je kledingstukken, bal en drinkbus te voorzien van jouw naam en leeftijdscategorie.

Verantwoordelijke: David Vermeere

## **Voetbal en school**

Wij vinden het als club belangrijk dat je sport en school kunnen samengaan en dat je schoolprestaties niet lijden onder jouw sport.

Sport is belangrijk! Sport en beweging stimuleren fitheid en de motorische vaardigheden. Daarbovenop heeft sport ook een positief effect op de schoolprestaties.

Mocht je problemen hebben met de combinatie sport en school, kan je bij KFC Epepegem steeds terecht met vragen over studietips, opstellen van een planning, ... bij pedagoge Debra Deswarte.

Contact: [pedagoog.debradeswarte@gmail.com](mailto:pedagoog.debradeswarte@gmail.com)

## **Tegemoetkoming voor sport van de mutualiteit**

Afhankelijk van bij welke mutualiteit je bent aangesloten, krijg je een tegemoetkoming voor sport. Dit document krijg je eind oktober van KFC Epepegem zodat je dit aan jouw mutualiteit kan bezorgen.

## **Vrijwilligers**

Omdat sociaal engagement één van de pijlers is waarop KFC Epepegem gebouwd is, doen we een beroep op vrijwilligers. Het Hoofd- en Jeugdbestuur, de mensen die in de kantine komen helpen zijn onbetaalde vrijwilligers. Zij worden heel blij indien je hen beloont met een glimlach!

Er wordt aan de ouders van onze jeugdspelers gevraagd om 2x per jaar een shift vrijwillig te komen helpen. Zo kan de bediening in de kantine vlot verlopen, kunnen extra activiteiten zoals het jeugdtoernooi, de mossel/steak/Italiaanse festijnen in goede banen geleid worden.

Wanneer je als ouder deze 2 shiften op een seizoen komt helpen als vrijwilliger, wordt er voor het volgend seizoen een korting toegestaan van 30 EUR op het inschrijvingsgeld.

## **Voetbalstages**

Tijdens het jaar worden er een aantal voetbalstages georganiseerd tijdens de vakanties. De juiste data en hoe inschrijven kan je terugvinden op de website.

## **EHBO**

In onze club zijn er een aantal vrijwilligers die de opleiding EHBO gevolgd hebben. Wanneer je je blesseert kan je voor hulp, een pleister, ijs, ... terecht in de kantine of op het secretariaat.

## **Inkom tijdens wedstrijden**

Ouders krijgen een ouderkaart in het begin van het seizoen. Hierdoor krijgen zij gratis toegang tot de jeugdwedstrijden. Er zijn voor grootouders of andere familieleden of vrienden ook abonnementen te koop in de kantine. Zonder kaart wordt de normale inkom aangerekend.

## **Ideeënbus**

Heb je voorstellen, verbeterpunten, zin om zelf je handen uit de mouwen te steken, ... laat het aub weten via "jeugdbestuurkfceppegem@gmail.com".



## 2. Missie en visie

In de missie kan je lezen "waar we voor staan als club". De visie is de concrete uitwerking ervan.

Het Hoofd- en Jeugdbestuur en de Sportieve Cel zorgt ervoor dat deze visie wordt uitgewerkt in concrete opleidingsplannen- en doelen en deze zal regelmatig worden bijgestuurd indien nodig.

### Missie en visie van de club

KFC Eppegem wil binnen de regio groot-Zemst bijdragen aan een positieve, individuele en collectieve sportbeleving. De club wil jong en oud, op en naast het veld, samenbrengen in een sportieve omgeving met een herkenbare cultuur. Wij dragen de waarden respect, communicatie, éénduidigheid en diversiteit hoog in het vaandel. De club streeft naar een professionele uitbouw van haar organisatie en infrastructuur. Wij streven naar een goede jeugdopleiding met de hulp van professionele trainers en een gedreven staff.

De ambitie voor de A-ploeg is om deel te nemen aan een zo hoog mogelijke competitie.

Met een grote kern van eigen opgeleide spelers probeert de B-ploeg zo hoog mogelijk in de provinciale reeks te spelen.

De beloften/reserven ploeg heeft tot doel te zorgen voor de optimale doorstroming van de eigen jeugdspelers.

Er is ook een senior damesploeg. Deze geeft de meisjes die uit de jeugdopleiding komen de mogelijkheid om door te stromen naar de seniors.

### Visie

Iedereen binnen KFC Eppegem gedraagt zich volgens de vooropgestelde missie.

De dagelijkse leiding ligt in handen van het Hoofd- en Jeugdbestuur. Beide besturen worden door verschillende cellen ondersteund: de sportieve cel, de logistieke cel, de financiële cel en de materiaal & kledij cel.

Langdurige partnerships met verschillende hoofdsponsors en leveranciers en een goede samenwerking met de gemeente, zorgen voor een gezonde financiële basis.

Een belangrijk deel van de club-werking is gebaseerd op vrijwilligerswerk. KFC Eppegem wil dit graag in stand houden omdat dit ook voor een stukje verweven zit in het landelijk karakter van de gemeente waarbij sociale contacten belangrijk zijn. Vrijwilligers worden ten eerste gerespecteerd en geapprecieerd binnen onze club. KFC Eppegem wil een actief clubleven en een zo groot mogelijke betrokkenheid creëren bij de spelers, ouders, grootouders, bestuursleden, trainers, medewerkers, sponsors en andere leden en sympathisanten van de club! Zo worden een aantal extra-sportieve activiteiten georganiseerd om die betrokkenheid te vergroten, alsook om bijkomende financiële middelen te verkrijgen.

De jeugd van KFC Eppegem heeft ook zijn eigen missie en visie. Alle versies van deze Missies, Visies en het Reglement kan je terugvinden op onze website: [HIER KOMT LINK](#)

# 3. Wie is wie?

## Hoofd- en Jeugdbestuur

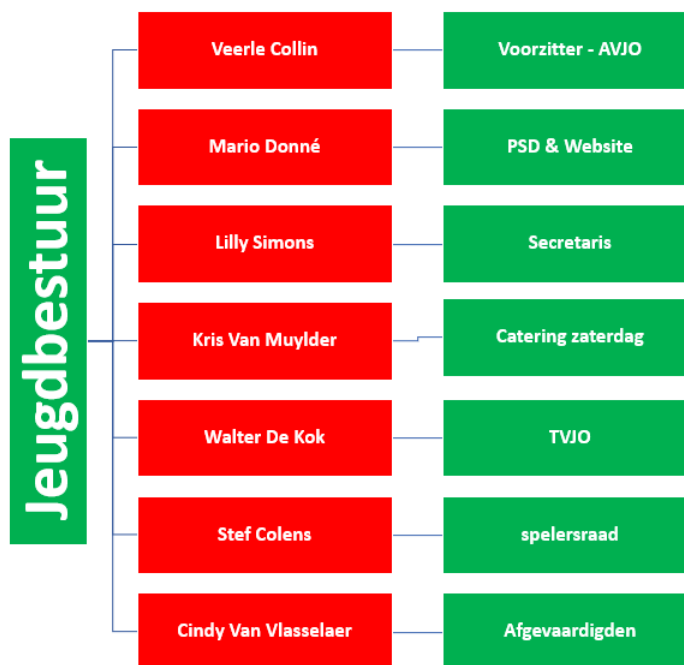
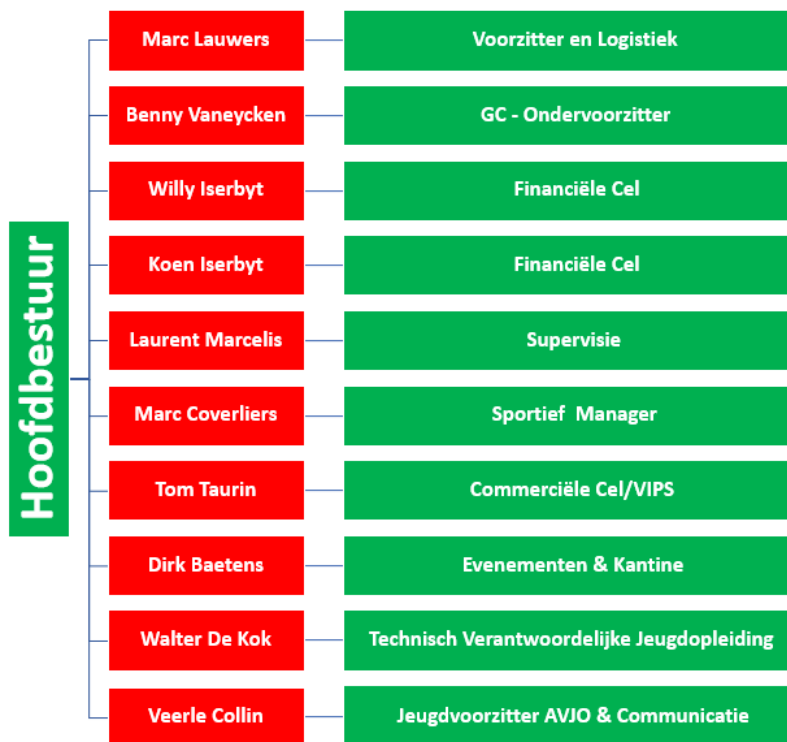



# Sportieve Cel jeugdopleiding

De Sportieve Cel van de jeugdwerking is verantwoordelijk voor alles op sportief vlak. Deze cel wordt aangestuurd door Walter De Kock, TVJO. Hij wordt bijgestaan door 2 ATVJO's David en James Vermeere. Hieronder kan je zien welke coördinator verantwoordelijk is voor welke groep en kan je ook terugvinden wie welke ploeg traint. Wie je traint is duidelijk, waar je traint kan je terugvinden op PSD.

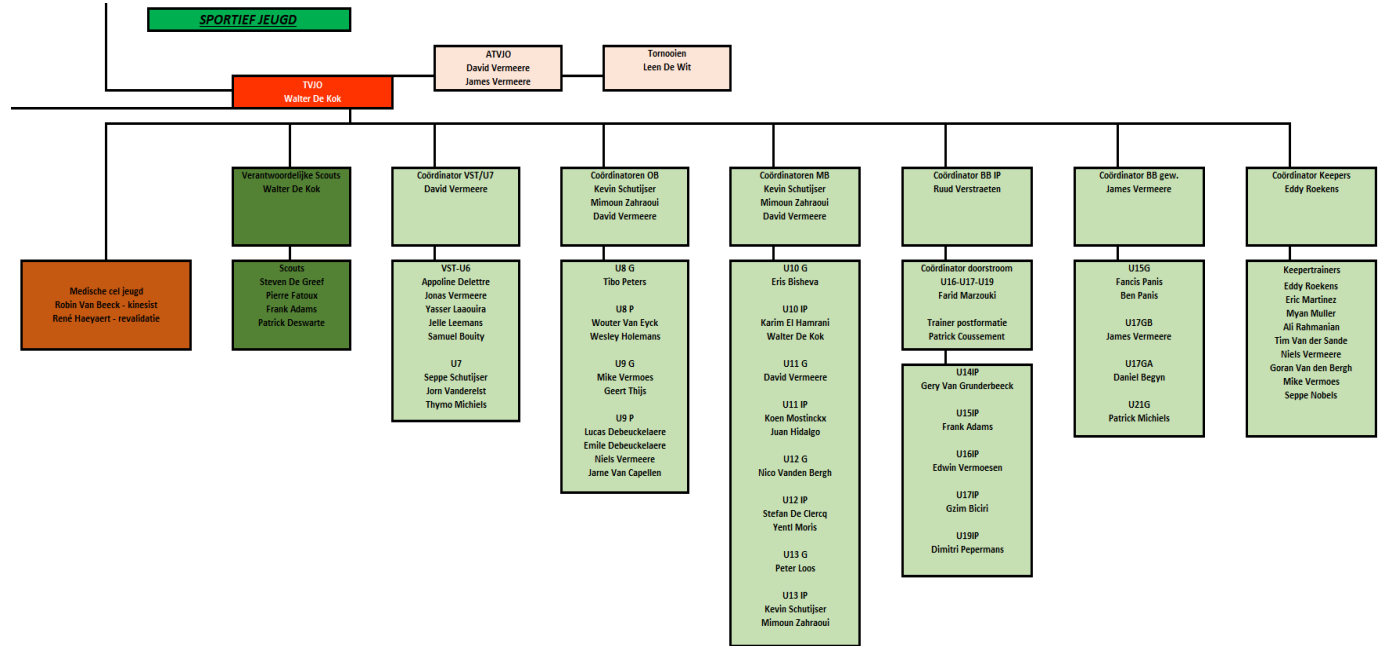

Hier kan zien welke trainer jouw team coacht en wie je coördinator is:

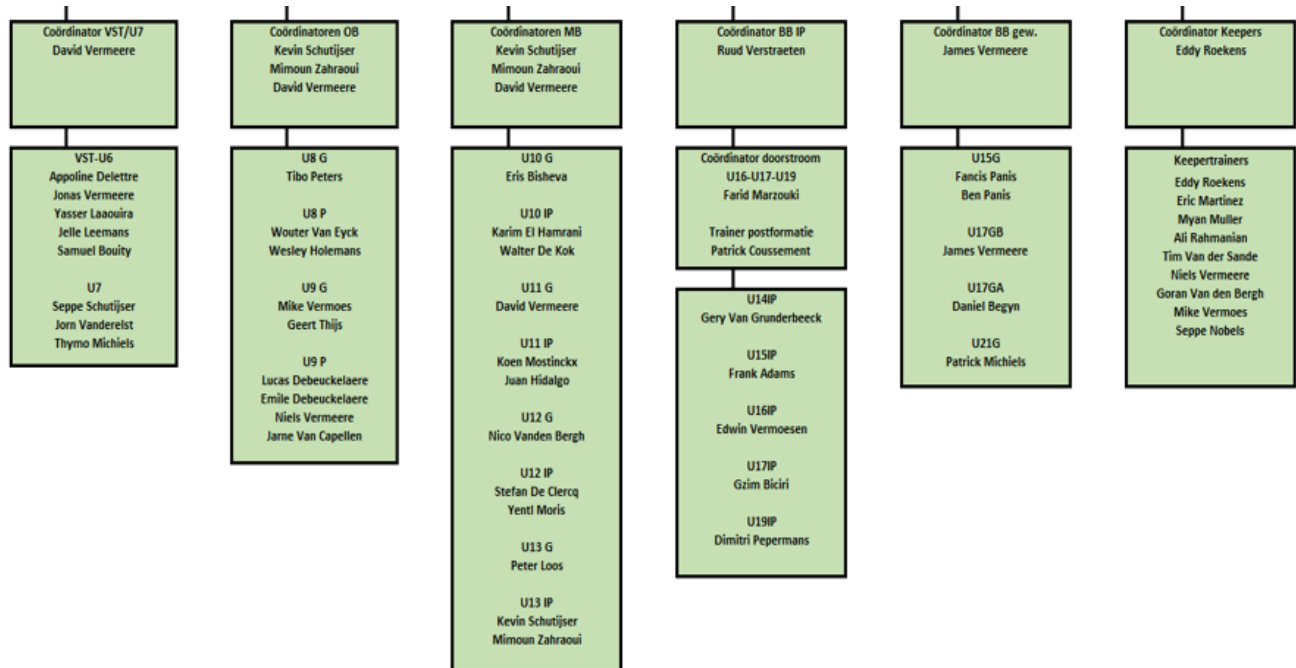

## API: Aanspreekpunt Integriteit

Word je gepest, voel je je niet zo goed in je vel/ploeg, ... neem dan contact op met onze API (aanspreekpunt Persoonlijke Integriteit) en ombudsman, Francis De Groen.



Om de API te contacteren volgt u deze procedure:



## Spelersraad

De spelersraad komt een paar keer per seizoen samen. In deze raad zit per ploeg, vanaf U13, 1 speler die zijn of haar ploeg vertegenwoordigd. Claire is hier het luisterend oor. Wat speelt binnen onze jeugd ploegen? Wat loopt er fout? Wat gaat goed? Hoe kunnen we dingen verbeteren? Hebben jullie leuke ideeën? Samen zoeken de leden van de spelersraad naar oplossingen, suggesties en ideeën. Claire brengt verslag uit naar het Jeugdbestuur en daar gaat gekeken worden wat we kunnen doen aan de punten die in de spelersraad naar boven zijn gekomen. Dit wordt teruggekoppeld naar de spelersraad.

Aanspreekpunt: Claire Kaivers (via PSD)

## Gekwetst?

Geraak je gekwetst tijdens een training of wedstrijd, zeg dit dan steeds tegen je trainer of afgevaardigde.

Indien je naar de dokter gaat of naar het ziekenhuis, vergeet dan zeker niet een document te vragen voor de verzekering dat door de dokter dient ingevuld te worden.

Alle aangesloten spelers van KFC Epegem zijn verzekerd via de KBVB. Op de volgende pagina zie je een kort stappenplan "wat te doen bij een sportongeval". Belangrijk is dat je je aangifte volledig is ingevuld en binnen de vereiste periode bezorgd wordt aan de club. Te late binnengave resulteert in weigering door de verzekering!

Te volgen procedure:

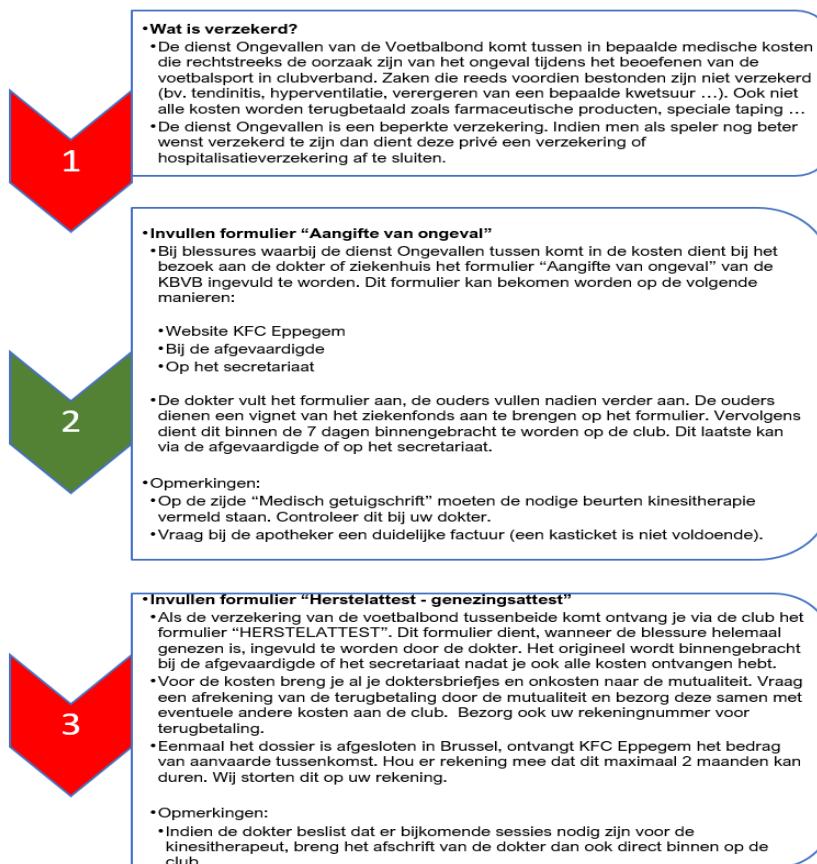

De keuze van kinesist, dokter of specialist is vrij. De club werkt samen met Dr. Van Hout van het Medical Sportlab Mechelen. Een afspraak kan gemaakt worden via de kinesisten of rechtstreeks.

Voor medische zorgen binnen de club kan je terecht bij Robin, kinesist en René, revalidatietrainer.

## Kinesist



Robin Van Beeck

Contactgegevens: 0495/18.08.60 - [vanbeeckrobin@live.be](mailto:vanbeeckrobin@live.be)

Aanwezigheden op de club: maandag en woensdag telkens van 19u tot 20u.  
Steeds bevestiging van de aanwezigheid via Socceronline

## Revalidatietrainer



Rene Haeyaert

Contactgegevens: : 0478/48.75.47 - [rene.haeyaert1@telenet.be](mailto:rene.haeyaert1@telenet.be)

Aanwezigheden op de club:

Revalidatietrainer: dinsdag - woensdag en vrijdag

# 4. Wie contacteer je wanneer

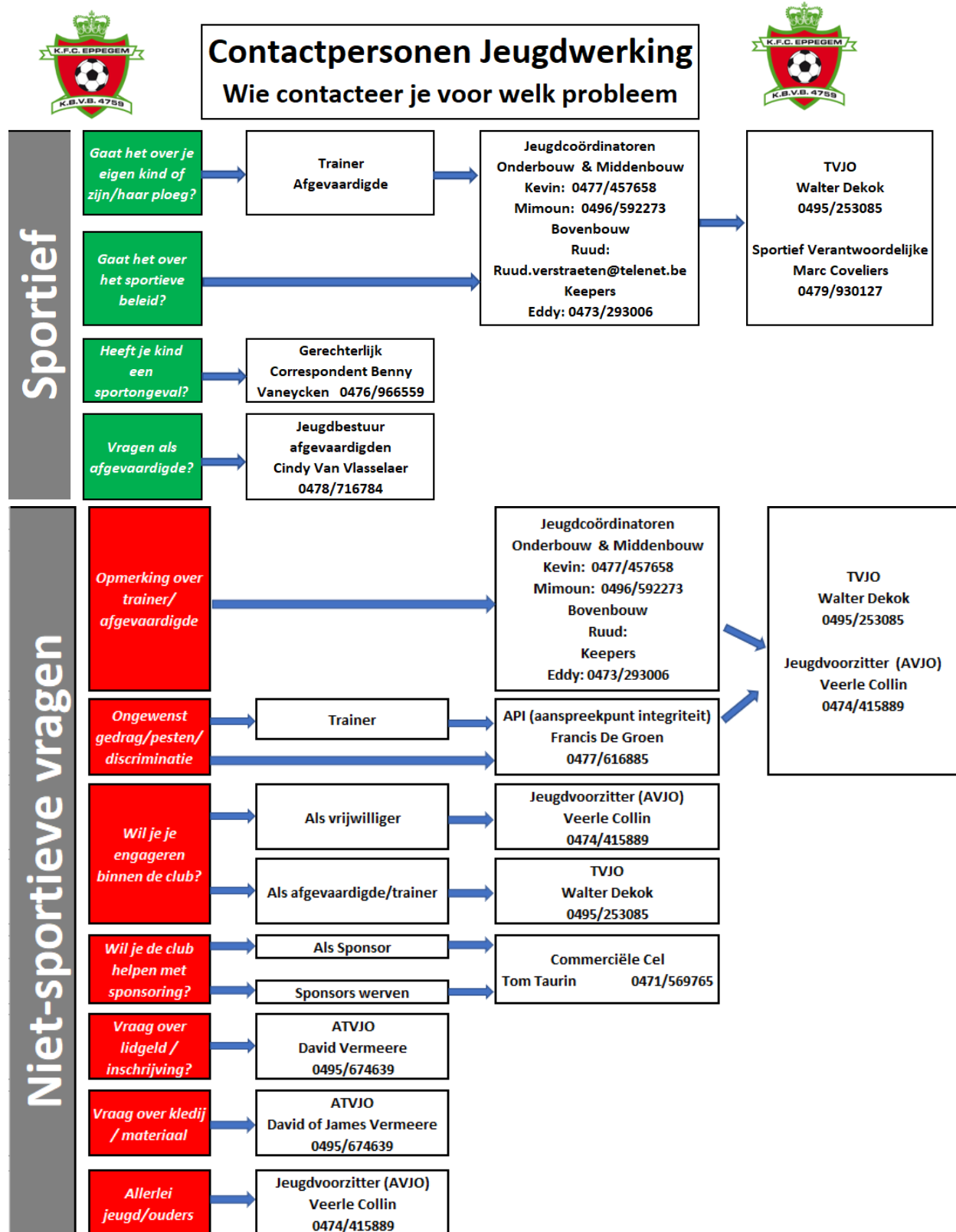

## 5.Overzicht KFC Epepegem terreinen

We kunnen ons voorstellen dat het niet altijd even makkelijk is je weg te vinden op onze site. Hieronder een overzicht van hoe onze velden onderverdeeld zijn.

Er is voldoende parkeerplaats aanwezig rond de KFC Epepegem terreinen. Mogen wij daarom vragen om met de wagen niet op onze site te rijden om zo de veiligheid te kunnen waarborgen. Een uitzondering kan, mits toestemming.

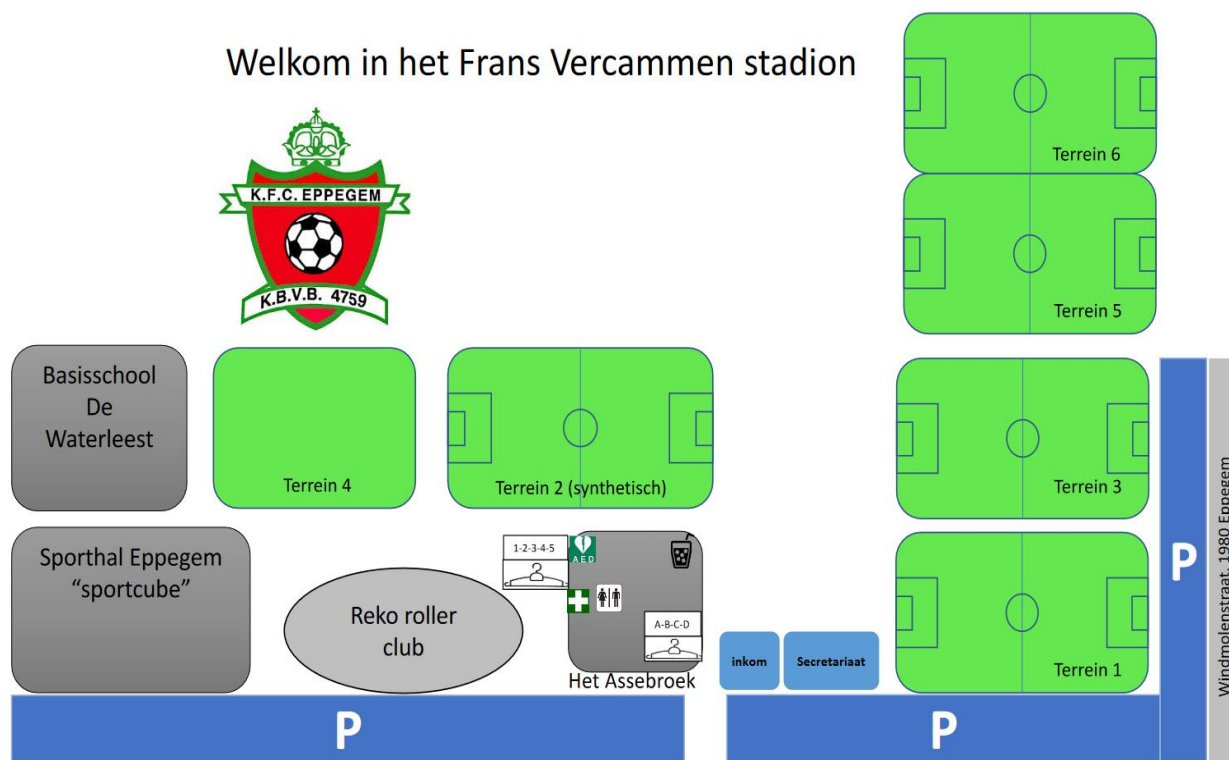

## 6.Certificaten

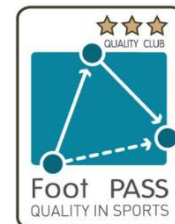

### Footpass

De nieuwe audit heeft plaats dit seizoen tijdens de maanden oktober/november.

Hopelijk kunnen we ook deze audit even trots zijn zoals met de vorige audits toen bekendgemaakt werd dat de jeugdopleiding van KFC Eppegem wederom 3 sterren kreeg, net zoals bij de vorige audit.

### Panathlonverklaring

Reeds in 2011 ondertekende KFC Eppegem de **Panathlonverklaring**.

Deze verklaring is het beginpunt om gedragsregels binnen een organisatie vast te leggen bij het nastreven van de positieve waarden in de jeugdsport en de rechten van het kind in de sport.

De basisregels werden vastgelegd in de missie van de jeugdopleiding van KFC Eppegem. Als club willen we ons nog meer inzetten om van sport in het algemeen, en de jeugdsport in het bijzonder, een positieve ervaring te maken waarbij iedereen zich optimaal kan ontplooiën. Sporten in overeenstemming met het geheel van positieve waarden en normen en de daarmee verbonden noodzakelijke maatregelen die eenieder in acht dient te nemen met het oog op fair play, de persoonlijke en sociale integriteit vormen het draagvlak op weg naar een **ethischer klimaat binnen de sportclub**.